L'ORGANISATION INTERNATIONALE DE LA FRANCOPHONIE AUTOUR DU MONDE

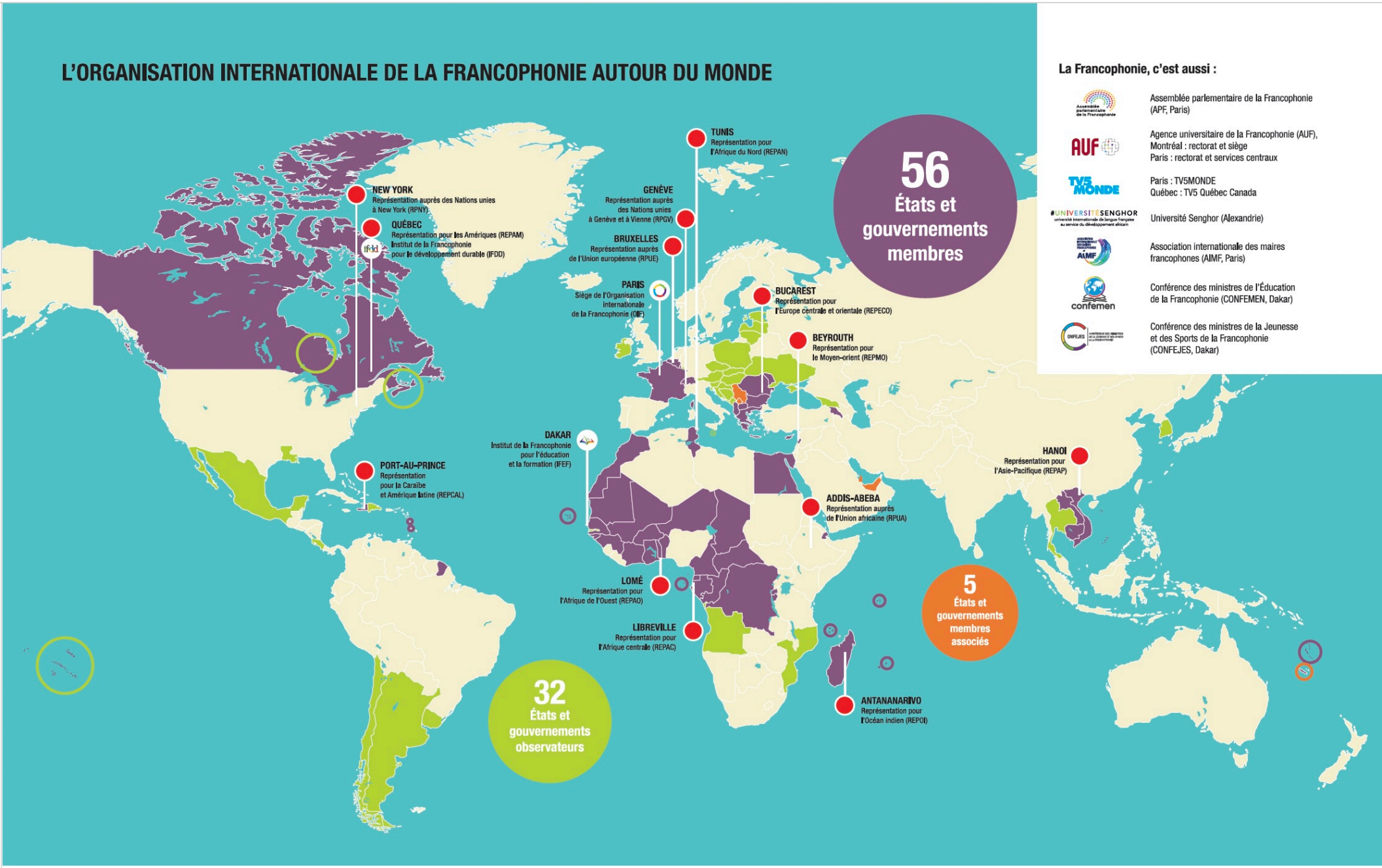

La Francophonie, c'est aussi :

- Assemblée parlementaire de la Francophonie (APF, Paris)
- Agence universitaire de la Francophonie (AUF), Montréal : rectorat et siège Paris : rectorat et services centraux
- Paris : TV5MONDE Québec : TV5 Québec Canada
- Université Senghor (Alexandrie)
- Association internationale des maires francophones (AIMF, Paris)
- Conférence des ministres de l'Éducation de la Francophonie (CONFEMEN, Dakar)
- Conférence des ministres de la Jeunesse et des Sports de la Francophonie (CONFEJES, Dakar)

États et gouvernements membres

Albanie, Andorre, Arménie, Belgique, Bénin, Bulgarie, Burkina Faso, Burundi, Cabo Verde, Cambodge, Cameroun, Canada, Canada – Nouveau-Brunswick, Canada – Québec, Centrafrique, Chypre, Comores, Congo, Congo (RD), Côte d'Ivoire, Djibouti, Dominique, Égypte, France, Gabon, Ghana, Grèce, Guinée, Guinée-Bissau, Guinée équatoriale, Haïti, Laos, Liban, Luxembourg, Macédoine du Nord, Madagascar, Mali, Maroc, Maurice, Mauritanie, Moldavie, Monaco, Niger, Roumanie, Rwanda, Sainte-Lucie, Sao Tomé-et-Principe, Sénégal, Seychelles, Suisse, Tchad, Togo, Tunisie, Vanuatu, Vietnam, Wallonie-Bruxelles (Féd.)

États et gouvernements membres associés

Émirats arabes unis, Kosovo, France – Nouvelle-Calédonie, Qatar, Serbie

États et gouvernements observateurs

Angola, Argentine, Autriche, Bosnie-Herzégovine, Canada – Nouvelle-Écosse, Canada – Ontario, Chili, Corée du Sud, Costa Rica, Croatie, Dominicaine (Rép.), Estonie, France – Polynésie française, Gambie, Géorgie, Hongrie, Irlande, Lettonie, Lituanie, Louisiane, Malte, Mexique, Monténégro, Mozambique, Pologne, Sarre (Land de), Slovaquie, Slovénie, Tchèque (Rép.), Thaïlande, Ukraine, Uruguay

Représentations extérieures de l'Organisation internationale de la Francophonie

ORGANISATION INTERNATIONALE DE la francophonie

Les frontières et les noms indiqués sur cette carte n'impliquent pas reconnaissance ou acceptation officielle par l'OIF.